



ДОЛГОВОЙ РЫНОК

ЕЖЕДНЕВНЫЙ ОБЗОР

Александр Ермак aermak@region.ru
 Константин Комиссаров kommisarov@region.ru

Показатель	Значение	Изменение	
		за день	за неделю
Финансовый и товарный рынки			
Dow Jones	13 113	-1,9%	-0,9%
PTC	1 898	-1,2%	-1,1%
Золото, \$/oz	700,5	0,8%	4,1%
Brent, \$/bbl	76,3	-1,5%	3,8%
Денежный рынок			
Остатки на к/с, млрд руб.	463,3	35,9	11,1
Остатки на д/с, млрд руб.	235,2	-45,0	29,5
Сальдо операций, млрд руб.	56,7	-	-
MIBOR, 1 день	5,90%	0,05%	-1,32%
MIBOR, 1 неделя	6,54%	-0,05%	-0,53%
MIBOR, 1 месяц	6,90%	-0,11%	-0,57%
Валютный рынок			
RUR/USD	25,6618	0,0%	0,1%
EUR/USD	1,3770	0,6%	1,0%
Рынки капитала			
UST2YR	4,19%	0,16%	-0,11%
UST5YR	4,38%	0,12%	-0,08%
UST10YR	4,65%	0,05%	-0,08%
UST30YR	4,97%	0,01%	-0,06%
LIBOR US 1YR	5,23%	0,00%	-0,05%
LIBOR EUR 1YR	4,77%	-0,02%	0,00%
Индексы ГК «РЕГИОН»			
Regnm OFZ	105,24	-0,22	-0,68
Regnm Muni	109,98	0,19	-0,01
Regn Corp	111,95	0,32	0,46
Вексельные индексы ГК «РЕГИОН»			
1Mo	8,79%	0,03	0,48
3Mo	9,48%	0,02	0,52
6Mo	9,71%	0,01	0,55
1Yr	10,07%	0,00	0,70

Валютный и денежный рынок

В понедельник официальный курс доллара существенно снизился, реагируя на резкое укрепление пары евро/доллар на рынке Forex. Сегодня можно ожидать дальнейшего укрепления отечественной валюты. На рынке МБК вчера наблюдалось некоторое повышение ставок, которое продолжилось и сегодня утром на фоне снижения рублевых остатков.

Долговой рынок

В понедельник на рынке рублевых облигаций негативная динамика в движении цен сохранилась по большей части торгуемых выпусков на фоне традиционно слабой для начала недели активности. Наибольшее снижение цен наблюдались в корпоративных бумагах первого эшелона (ценовой индекс снизился на 0,18%) и в облигациях Москвы (-0,26%).

Несмотря на резкое снижение ставок по базовым активам после выхода слабых статданных по рынку труда США, мы не ожидаем существенного изменения конъюнктуры на рынке рублевых облигаций на предстоящей неделе. Высокая общая неопределенность, высокие ставки на межбанковском рынке будут ограничивать покупки отечественных инвесторов, в то время как продажи (в т.ч. со стороны нерезидентов) продолжают. Дополнительное давление на рынок государственного долга и качественных облигаций корпоративного и муниципального долга оказывают ожидания предстоящих на этой неделе аукционов на сумму 39 млрд рублей (при общей сумме погашений около 22 млрд руб.).

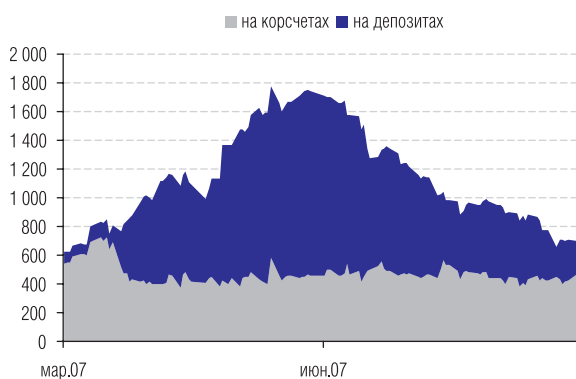

Остатки на к/с и д/с, млрд руб.
Источник: Банк России, ГК «РЕГИОН».

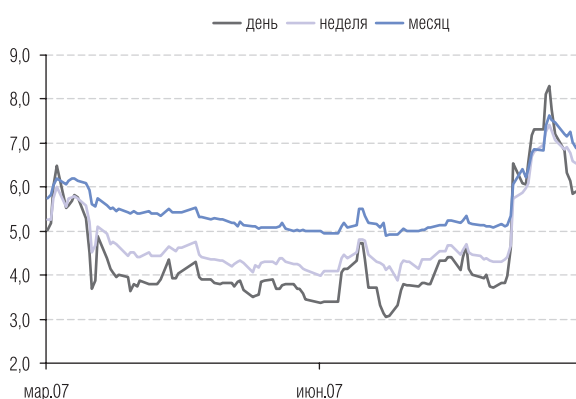

MIBOR, %.
Источник: Банк России, ГК «РЕГИОН».

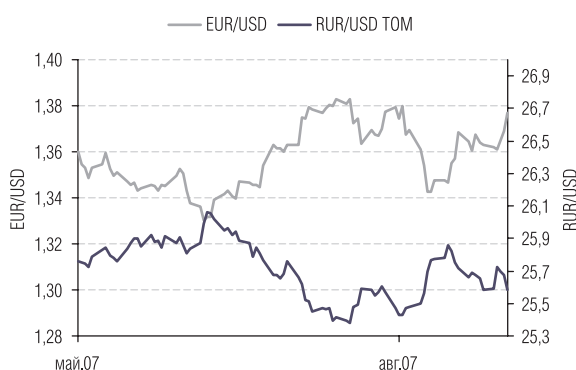

Валюты.
Источник: Reuters, ГК «РЕГИОН».

ВАЛЮТНЫЙ И ДЕНЕЖНЫЙ РЫНОК

В понедельник официальный курс доллара снизился на 9,1 копейки и составил 25,5708 руб./доллар на фоне резкого ослабления американской валюты на рынке Forex в пятницу после выхода слабых данных по рынку труда. На торгах с расчетами «завтра» курс упал на 8,89 копейки. Объем торгов практически не изменился и составил порядка \$2,141 млрд. На рынке Forex ослабление американской валюты продолжилось под давлением пятничных слабых данных по рынку труда в США — пара евро/доллар практически достигла отметки \$1,38.

На рынке МБК в понедельник спрос на рубли повысился, что привело к некоторому повышению ставок. Однодневный MIACR по итогам торговой сессии составил 5,12% против 4,93% накануне. Объем ликвидности, предоставляемой Банком России коммерческим банкам вновь был незначительным, составив всего 2,26 млрд руб. Ставка сложилась на уровне 6,05% годовых.

Сегодня суммарные остатки на корреспондентских и депозитных счетах в Банке России вновь снизились, составив порядка 682 млрд руб., при этом сальдо операций комбанков и Банка России сложилось положительным, составив +56,7 млрд рублей. На открытии торгов ставки по однодневным кредитам составляли порядка 5,5–6,0% годовых.

РЫНОК РУБЛЕВЫХ И ВАЛЮТНЫХ ОБЛИГАЦИЙ

В понедельник на рынке рублевых облигаций негативная динамика в движении цен сохранилась по большей части торгуемых выпусков на фоне традиционно слабой для начала недели активности. Наибольшее снижение цен наблюдались в корпоративных бумагах первого эшелона (ценовой индекс снизился на 0,18%) и в облигациях Москвы (-0,26%).

Несмотря на резкое снижение ставок по базовым активам после выхода слабых статданных по рынку труда США, мы не ожидаем существенного изменения конъюнктуры на рынке рублевых облигаций на предстоящей неделе. Высокая общая неопределенность, высокие ставки на межбанковском рынке ограничивают покупки отечественных инвесторов, в то время как продажи (в т.ч. со стороны нерезидентов) продолжают. Дополнительное давление на рынок государственного долга и качественных облигаций корпоративного и муниципального долга оказывают ожидания предстоящих на этой неделе аукционов на сумму 39 млрд рублей (при общей сумме погашений около 22 млрд руб.).

Объем сделок на вторичном рынке ОФЗ снизился, суммарно составив около 0,442 млрд руб. на фоне разнонаправленного изменения цен. Ценовой индекс не изменился. Цена наиболее длинного ОФЗ-46020 не изменилась, а доходность сохранилась на уровне 7,01%.

На рынке корпоративных облигаций суммарный объем торгов немного снизился, составив около 1,597 млрд руб. на основной сессии, и около 5,76 млрд руб. — в РПС. На долю подешевевших облигаций пришлось около 79%. Наибольшие объемы сделок были зафиксированы по облигациям: россельхозбанк-3 (около 162 млн руб., -1,32 п.п.), СудостроительныйБ-1 (около 72 млн руб., -0,06 п.п.) и Лукойл-3 (около 67,7 млн руб., +0,11 п.п.).

На рынке муниципальных облигаций суммарный объем торгов снизился, составив порядка 244 млн руб. на основной сессии ФБ ММВБ,

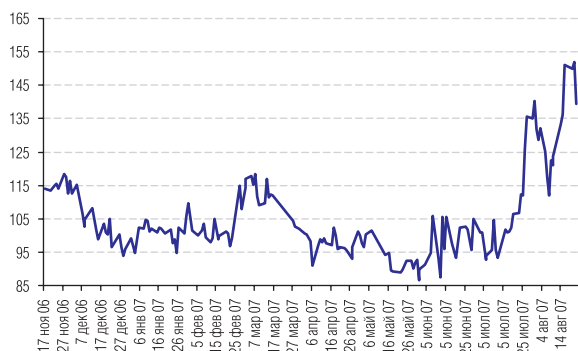

Россия30-UST30
Источник: Reuters.

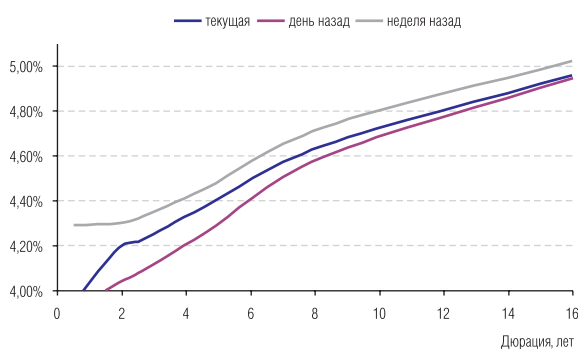

Кривая доходности US Treasuries.
Источник: Reuters.

и порядка 907 млн руб. в РПС. Снижение наблюдалось по облигациям, на долю которых пришлось около 51% от суммарного оборота. Наибольшие обороты были зафиксированы по бумагам: Мос.область-6 (около 73,2 млн руб., -0,09 п.п.), Яр.обл-7 (около 51,1 млн руб., 0,0 п.п.), Коми-8 (около 34 млн руб., -3,15 п.п.).

На рынке UST в понедельник ралли, начавшееся после выхода слабых данных по рынку труда в США, продолжилось. Доходность 10-летних бумаг упала до 4,33% годовых, 30-летних — до 4,68% годовых. Доходность еврооблигаций РФ незначительно снизилась до 5,83–5,84% годовых, а спрэд к UST расширился до 152 б.п.

Основной статистикой на этой неделе станут пятничные данные по розничным продажам, промпроизводству и индексу потребительских настроений США. Сейчас рынок закладывает на достаточно существенное снижение ставок ФРС США: вероятность понижения на 25 б.п. оценивается в 100%, вероятность понижения на 50 б.п. — в 75%. Кроме того, участники рынка не исключают вероятность понижения ставки на 100 б.п. до конца года.

ТОП-5 изменение цены ОФЗ

Выпуск	Изменение цены, %	
	рост	падение
ОФЗ 46002	0.58	
ОФЗ 46014	0.30	
ОФЗ 46001	0.28	
ОФЗ 46020	0.00	
ОФЗ 46018	0.00	
ОФЗ 25059		-0.18
ОФЗ 46021		-0.34
ОФЗ 26198		-0.46
ОФЗ 46003		-1.11
ОФЗ 46005		-1.25

Источник: ММВБ.

ТОП-10 обороты ОФЗ

Выпуск	Оборот, тыс. руб.
	ММВБ
ОФЗ 46021	207597
ОФЗ 46014	114374
ОФЗ 46020	32291
ОФЗ 26198	17619
ОФЗ 46003	10787
ОФЗ 46017	8319
ОФЗ 46018	3258
ОФЗ 46001	2375
ОФЗ 25059	1
ОФЗ 46002	1

Источник: ММВБ.

ТОР-5 изменение цены Муниципальные

Выпуск	Изменение цены, %	
	рост	падение
ЛенОбл-2об	3.37	
КОМИ 8в об	1.47	
Карелия 1	1.05	
Карелия 2	0.65	
Мос.обл.4в	0.50	
СамарОбл 4		-0.26
ИркОбл31-4		-0.48
КОМИ 7в об		-1.10
ЛенОбл-3об		-2.80
МГор29-об		-4.13

Источник: ММВБ.

ТОР-10 обороты Муниципальные

Выпуск	Оборот, тыс. руб.	
	ММВБ	РСП
Мос.обл.7в	8490	284399
Мос.обл.6в	73179	52615
МГор39-об	5370	81075
ЛенОбл-2об	23898	59050
НижгорОбл3	1	76386
Новсиб 4об	10131	65850
ИркОбл31-1	652	64960
ЯрОбл-07	51120	0
Удмуртия-1	1	49999
КОМИ 8в об	34119	0

Источник: ММВБ.

ТОР-5 изменение цены Корпоративные

Выпуск	Изменение цены, %	
	рост	падение
МельнКомб	4.99	
МИК-01	2.87	
РуссНефть1	2.50	
Трансмаш-1	2.01	
АМТЕЛ-Ф 01	1.95	
РусТекс 2		-1.53
Восточный1		-2.00
МагнитФ 02		-2.00
НовЧерем 2		-2.00
ВикторияФ2		-3.40

Источник: ММВБ.

ТОР-10 обороты Корпоративные

Выпуск	Оборот, тыс. руб.	
	ММВБ	РСП
МельнКомб	680	999495
ОГК-6 01об	0	344050
ЛукойлЗобл	67655	258385
ФСК ЕЭС-05	11660	299025
РОССИЯ 01	1	228510
РосселхБ 2	13067	201690
РЖД-05обл	35032	178876
РЖД-06обл	8081	155078
РосселхБ 3	162224	0
МИА-3об	200	110679

Источник: ММВБ.

ТОР-5 изменение цены Еврооблигации

Выпуск	Изменение цены, %	
	рост	падение
Россия-28	0.63	
Россия-18	0.62	
ГМКН-09	0.54	
Минфин-7	0.43	
Газпром-34	0.38	
Мегафон-09		-0.62
МТС-12		-0.64
Вымпелком-11		-0.87
РуссСтан-11		-0.93
Минфин-8		-42.27

Источник: ММВБ.

Индексы ГК «Регион»

	Значение	Изменение, %							Капитализация (млн руб.)
		1 день	1 неделя	1 месяц	квартал	полгода	год	YTD*	
ИНДЕКСЫ ВОЗВРАТА НА ИНВЕСТИЦИИ									
Корпоративные облигации									
Общий	221,03	0,00	-0,17	-0,27	1,39	3,95	8,38	5,38	1 090 462
1-й Эшелон	206,99	-0,12	-0,45	-0,90	0,61	2,88	6,37	4,00	228 269
2-й Эшелон	218,65	0,02	-0,14	-0,26	1,19	3,64	7,81	4,89	528 904
3-й Эшелон	229,50	0,06	-0,03	0,18	2,24	5,21	10,85	7,15	333 288
Банки и ФК	203,22	-0,07	-0,28	-0,72	0,83	3,25	7,66	4,82	307 686
Машиностроение	223,18	0,03	-0,02	1,41	2,11	4,78	9,80	6,42	95 938
Металлургия	211,38	0,02	-0,04	-0,19	1,49	4,37	8,73	5,74	82 129
Нефть и Газ	203,95	0,25	0,15	-0,00	2,14	4,32	6,16	3,80	86 355
Пищевая	233,83	0,11	-0,31	-0,03	1,84	4,79	9,80	6,70	71 007
Строительство	199,23	0,08	-0,03	-0,37	1,56	4,61	10,80	6,92	66 104
Телекомы	236,41	0,02	0,05	-0,23	1,47	3,68	8,48	4,95	66 791
Торговля	181,01	-0,06	-0,14	-0,33	1,57	4,66	9,53	6,71	115 665
Транспорт	191,01	-0,15	-0,51	-0,74	0,87	3,03	6,96	4,30	48 488
Химия и Нефтехимия	214,01	0,17	0,11	-0,12	1,48	4,11	8,50	5,22	27 453
Цел-бумажная	170,52	0,42	0,25	0,62	2,45	5,37	10,73	7,03	5 838
Энергетика	189,33	-0,12	-0,51	-0,90	0,72	2,99	6,75	4,03	100 976
Котировальный лист А1	119,33	-0,04	-0,24	-0,73	0,93	3,58	7,57	4,80	129 537
Котировальный лист А2	119,26	0,01	-0,03	2,02	2,22	3,90	7,85	5,21	52 618
Котировальный лист Б	120,36	-0,10	-0,18	-0,40	1,05	3,92	8,37	5,35	187 932
Котировальный лист ВС	122,25	0,03	-0,15	-0,29	1,54	4,06	8,56	5,50	694 414
Муниципальные облигации									
Общий	210,74	0,02	-0,15	-0,30	1,12	3,52	7,29	4,40	236 011
Москва	193,35	-0,18	-0,29	-0,24	1,01	3,37	6,92	4,31	80 080
Субфедеральные	241,19	0,12	-0,07	-0,31	1,19	3,59	7,42	4,44	143 507
Муниципальные обр.	201,03	0,05	-0,16	-0,55	1,01	3,54	8,33	4,44	12 424
Котировальный лист А1	120,07	-0,03	-0,12	-0,17	1,19	3,50	7,18	4,33	148 725
Котировальный лист А2	111,95	0,32	0,46	0,29	1,63	3,78	7,09	4,52	10 131
Котировальный лист Б	124,45	0,07	0,17	1,41	3,09	4,52	8,68	5,38	465
Котировальный лист ВС	123,04	0,07	-0,28	-0,62	0,92	3,55	7,58	4,60	76 690
Федеральные облигации									
ОФЗ	187,21	0,06	-0,47	-0,48	0,69	2,90	5,97	3,53	660 900

*к 1 января 2007 года

Индексы ГК «Регион»

	Значение	Изменение, %							Объем торгов (млн руб.)
		1 день	1 неделя	1 месяц	квартал	полгода	год	YTD*	
ЦЕНОВЫЕ ИНДЕКСЫ									
Корпоративные облигации									
Общий	112,07	-0,07	-0,34	-1,03	-0,86	-0,56	-0,81	-0,62	7 295
1-й Эшелон	117,15	-0,18	-0,60	-1,51	-1,19	-0,73	-0,96	-0,80	2 764
2-й Эшелон	109,40	-0,05	-0,30	-1,00	-0,99	-0,75	-1,13	-0,94	2 265
3-й Эшелон	103,96	-0,03	-0,23	-0,72	-0,46	-0,21	-0,23	-0,09	2 265
Банки и ФК	111,06	-0,14	-0,45	-1,43	-1,28	-0,91	-0,81	-0,70	2 594
Машиностроение	105,91	-0,04	-0,19	0,65	-0,12	0,25	0,42	0,35	153
Металлургия	111,83	-0,05	-0,21	-0,95	-0,75	-0,12	-0,35	-0,23	349
Нефть и Газ	109,98	0,19	-0,01	-0,71	0,02	0,09	-2,29	-1,72	660
Пищевая	105,59	0,03	-0,50	-0,90	-0,75	-0,42	-0,87	-0,30	1 238
Строительство	103,38	-0,01	-0,23	-1,26	-1,14	-0,85	-0,49	-0,38	184
Телекомы	115,73	-0,06	-0,13	-0,99	-0,83	-0,97	-1,03	-1,23	130
Торговля	105,54	-0,14	-0,34	-1,18	-0,94	-0,42	-0,92	-0,12	385
Транспорт	105,24	-0,22	-0,68	-1,45	-1,21	-1,02	-1,11	-1,04	543
Химия и Нефтехимия	109,48	0,10	-0,06	-0,91	-0,91	-0,66	-1,20	-1,05	70
Цел-бумажная	99,04	0,34	0,07	-0,22	-0,08	0,23	0,05	0,18	1
Энергетика	111,15	-0,18	-0,67	-1,57	-1,23	-0,91	-1,21	-1,16	883
Котировальный лист А1	99,45	-0,11	-0,40	-1,43	-1,13	-0,53	-0,70	-0,66	699
Котировальный лист А2	99,78	-0,05	-0,17	1,35	0,27	0,06	-0,26	0,02	233
Котировальный лист Б	98,59	-0,17	-0,36	-1,18	-1,27	-0,73	-0,95	-0,77	593
Котировальный лист ВС	99,62	-0,04	-0,33	-1,06	-0,76	-0,55	-0,82	-0,62	5 723
Муниципальные облигации									
Общий	111,06	-0,06	-0,32	-1,06	-1,14	-1,04	-1,99	-1,64	1 152
Москва	103,84	-0,26	-0,48	-1,03	-1,31	-1,29	-2,46	-1,85	238
Субфедеральные	122,99	0,05	-0,24	-1,05	-1,03	-0,90	-1,74	-1,53	837
Муниципальные обр.	108,04	-0,02	-0,34	-1,32	-1,26	-1,07	-1,41	-1,72	76
Котировальный лист А1	97,85	-0,11	-0,30	-0,96	-1,13	-1,18	-2,32	-1,86	423
Котировальный лист А2	96,32	0,24	0,27	-0,59	-0,97	-1,44	-2,76	-2,21	106
Котировальный лист Б	99,93	0,00	0,00	0,65	0,74	-0,24	-0,95	-0,92	0
Котировальный лист ВС	102,15	-0,00	-0,44	-1,32	-1,15	-0,66	-1,03	-1,01	623
Федеральные облигации									
ОФЗ	114,15	-0,00	-0,62	-1,10	-1,14	-0,75	-1,48	-1,33	397

*к 1 января 2007 года

Индексы ГК «Регион»

	Значение	Изменение, б.п.							Дюрация, лет
		1 день	1 неделя	1 месяц	квартал	полгода	год	YTD*	
ИНДЕКСЫ ДОХОДНОСТИ									
Корпоративные облигации									
Общий	9,41	4	32	90	91	102	97	91	1,6
1-й Эшелон	7,27	8	27	64	54	86	64	43	2,7
2-й Эшелон	9,13	7	27	79	98	81	93	64	1,5
3-й Эшелон	11,77	-9	38	120	116	117	106	140	0,9
Банки и ФК	8,98	-1	35	106	117	187	105	112	1,7
Машиностроение	9,04	7	31	-11	92	50	2	-49	1,1
Металлургия	9,38	8	12	84	102	46	74	50	1,3
Нефть и Газ	8,99	-9	2	54	47	63	168	143	2,5
Пищевая	11,15	-19	56	72	85	46	77	116	1,1
Строительство	11,69	17	43	174	137	154	100	131	1,1
Телекомы	8,21	6	11	82	58	52	9	65	1,3
Торговля	11,07	18	39	113	100	95	104	46	1,4
Транспорт	8,62	16	56	112	111	78	131	102	2,0
Химия и Нефтехимия	9,04	10	24	135	-14	-15	153	149	1,2
Цел-бумажная	11,28	-104	99	61	72	69	102	300	0,7
Энергетика	8,15	10	35	80	85	77	82	77	2,4
Котировальный лист А1	8,37	8	27	96	101	103	143	125	2,0
Котировальный лист А2	6,97	-61	-12	-115	71	104	-19	85	2,8
Котировальный лист Б	9,51	18	41	97	103	100	113	104	1,4
Котировальный лист ВС	9,76	5	34	102	87	111	97	102	1,4
Муниципальные облигации									
Общий	7,00	11	20	31	28	17	24	58	2,8
Москва	6,09	37	38	13	18	-13	-7	52	3,4
Субфедеральные	7,40	-5	7	38	28	22	19	40	2,6
Муниципальные обр.	8,58	0	23	90	64	40	45	98	1,7
Котировальный лист А1	6,56	18	24	24	25	2	8	50	2,7
Котировальный лист А2	7,84	-15	-19	25	37	49	35	18	1,5
Котировальный лист Б	6,87	-2	-5	-100	-138	-88	-103	-61	0,8
Котировальный лист ВС	7,80	-0	14	49	33	33	12	43	3,2
Федеральные облигации									
ОФЗ	6,21	-6	17	30	10	-7	-1	5	3,9

*к 1 января 2007 года

Индексы ГК «Регион»

	Значение	Изменение						
		1 день	1 неделя	1 месяц	квартал	полгода	год	YTD*
ИНДЕКС А1								
Total Return (%)	119,75	-0,04	-0,18	-0,44	1,06	3,50	7,28	4,45
Price (%)	98,23	-0,11	-0,35	-1,18	-1,15	-0,94	-1,81	-1,46
Yield (bp)	7,36	14	25	55	61	55	78	101
Капитализация (млн руб.)	278 262	-107	-742	-11137	10518	62243	51549	49147
Объем в обращении (млн руб.)	265 151	0	0	-8000	13701	62701	54971	52351
Дюрация (лет)	2,37	-0,01	-0,02	-0,09	-0,22	-0,18	-0,33	-0,25

*к 1 января 2007 года

Итоги торгов корпоративными облигациями

Эмитент	Объем, млн руб.	Купон, %	НКД, %	Оферта			Погашение			Цена, %				Доходность, %			Объем сделок, тыс. руб.	
				дата	дней	дюрация, лет	дата	дней	дюрация, лет	спрос	предл.	срвз.	изм.	к оферте	к погаш.	текущая	биржевой	РПС
7Контин-02	7000	7.80	1.731	25.06.09	654	1.68	14.06.12	1739	-	97.40	98.00	98.00	0.41	9.23	-	7.95	1	0
АвтобанИн	250	13.00	2.707	25.09.07	15	0.04	23.09.08	379	-	99.55	100.00	100.00	0.00	13.46	-	13.00	8770	10764
АВТОВАЗБ-1	800	11.95	2.161	04.04.08	214	0.55	02.04.10	935	-	-	99.60	99.60	-0.10	13.29	-	11.99	4	0
АвтомирФ-2	2000	10.75	2.209	24.12.08	487	1.22	23.06.10	1017	-	98.90	99.40	98.95	-0.08	11.96	-	10.86	9903	0
Автоприбор	500	12.80	4.594	31.10.07	56	0.14	29.04.09	597	-	99.17	99.74	99.12	-0.09	19.94	-	12.91	244	0
АгроСоюз	500	13.28	0.655	22.05.08	255	0.67	21.05.09	619	1.54	99.75	100.10	99.75	-0.12	14.36	14.14	13.31	199	0
АдаманФ1об	500	12.10	3.149	-	-	-	05.06.08	269	0.71	99.65	100.00	100.00	0.02	-	12.40	12.10	14	0
АИЖК 4об	900	8.70	0.953	-	-	-	01.02.12	1605	3.69	104.65	105.00	105.00	0.00	-	7.56	8.28	52	0
АИЖК 7об	4000	7.68	1.199	-	-	-	15.07.16	3231	5.91	99.94	100.02	100.00	-0.20	-	7.90	7.68	38009	50000
АИЖК 9об	5000	7.49	0.534	15.02.15	2715	5.24	15.02.17	3446	5.56	99.15	99.45	99.40	0.00	7.83	7.82	7.53	0	0
АИЖК Алтай	300	11.25	4.500	-	-	-	13.04.10	946	2.19	-	-	101.00	1.00	-	11.23	11.13	1	0
АИЖК КО-02	1000	9.00	0.321	-	-	-	23.08.11	1443	2.85	99.80	100.00	99.91	-1.46	-	9.23	9.00	20732	0
Аладушкин2	1000	12.30	3.471	25.11.09	814	1.94	23.11.11	1535	-	101.00	101.25	100.98	-0.02	12.11	-	12.18	807	0
Альянс-01	3000	8.92	4.228	16.09.09	739	1.81	14.09.11	1465	-	99.00	99.20	99.10	0.00	9.64	-	9.00	1982	0
АМТЕЛ-Ф 01	1200	8.00	2.542	-	-	-	15.11.07	66	0.18	98.01	100.00	100.00	1.95	-	8.05	8.00	60	0
Амурмет-01	1500	9.80	0.295	-	-	-	26.02.09	535	1.40	100.55	100.75	100.55	-0.10	-	9.61	9.74	532	0
Амурмет-02	2000	9.15	0.251	-	-	-	26.02.10	900	2.26	99.40	100.20	99.70	0.00	-	9.50	9.17	997	0
АптЗби6 об	3000	9.89	1.870	03.07.08	297	0.79	30.06.09	659	1.67	98.60	99.70	99.01	-0.54	13.39	10.76	9.98	25741	0
Арбат 01	1500	10.50	2.301	-	-	-	20.06.08	284	0.75	98.10	99.15	98.73	-0.28	-	12.58	10.63	8450	0
Аркада-01	480	13.20	2.112	-	-	-	28.06.08	292	0.65	99.40	100.09	99.20	-0.60	-	14.92	13.30	234	0
Аркада-02	700	13.31	0.693	-	-	-	20.02.09	529	1.09	99.01	100.50	100.00	0.00	-	13.73	13.31	4850	0
Аркада-03	1200	13.65	5.909	02.10.08	396	0.97	31.03.11	1298	-	99.00	99.94	99.98	0.92	14.11	-	13.65	1004	0
АСПЭК-01	1500	12.00	2.236	01.10.08	389	0.99	31.03.10	933	-	-	99.50	99.72	0.91	12.86	-	12.03	2279	0
Атлант-М 1	1000	12.25	3.893	15.11.07	66	0.18	13.11.08	430	1.09	98.80	100.40	99.08	-0.43	18.04	13.50	12.36	1189	0
АЦБК-Инв 3	1500	9.95	1.581	12.10.07	35	0.09	14.04.11	1312	-	99.75	100.15	100.15	0.15	8.41	-	9.93	5	0
Балтимор03	800	11.25	3.575	15.11.07	73	0.18	15.05.08	248	-	99.50	99.84	99.52	-0.38	14.26	-	11.30	5823	20197
БАНАНА-М-1	1000	11.25	4.192	26.10.07	48	0.13	23.10.09	774	-	99.70	99.90	99.70	-0.10	13.90	-	11.28	299	0
БАНАНА-М-2	1500	11.50	0.788	12.02.09	529	1.35	12.08.10	1067	-	-	98.60	98.20	0.10	13.32	-	11.71	3928	0

Итоги торгов корпоративными облигациями

Эмитент	Объем, млн руб.	Купон, %	НКД, %	Оферта			Погашение			Цена, %				Доходность, %			Объем сделок, тыс. руб.	
				дата	дней	дюрация, лет	дата	дней	дюрация, лет	спрос	предл.	срвз.	изм.	к оферте	к погаш.	текущая	биржевой	РПС
БанкСЮЮ302	2000	8.37	3.646	04.10.07	24	0.07	05.10.09	756	1.88	99.86	99.98	100.00	0.05	8.39	8.54	8.37	100	0
Бахетле-1	1000	11.25	3.390	21.05.08	261	0.67	19.05.10	982	-	99.15	99.79	99.20	-0.64	12.81	-	11.34	1091	0
БашкирэнЗв	1500	8.30	1.683	19.03.09	560	1.42	09.03.11	1276	-	99.65	100.45	100.50	0.01	8.19	-	8.25	80	0
БПФ-01	500	11.50	0.788	-	-	-	12.02.09	521	1.33	99.70	99.90	99.70	-0.03	-	12.25	11.53	299	0
Бразерск 1	500	12.50	2.740	21.12.07	102	0.27	25.12.09	837	-	99.01	100.50	99.00	-1.02	17.22	-	12.62	742	0
Вагонмаш 1	300	13.50	2.996	-	-	-	19.06.08	283	0.75	100.50	102.40	101.13	-0.30	-	12.22	13.34	111	0
ВБД ПП 2об	3000	9.00	2.022	-	-	-	15.12.10	1192	2.85	101.85	102.90	102.25	-0.25	-	8.36	8.80	411	102000
Вежа-Инв-1	700	12.75	0.210	04.03.08	185	0.48	02.03.10	904	-	98.60	99.50	98.81	-0.10	15.98	-	12.90	1976	0
Виват-фин1	1000	12.00	4.570	21.10.08	409	1.03	20.04.10	953	-	-	99.85	99.25	0.00	13.12	-	12.09	1488	0
ВикторияФ	1500	10.40	1.111	-	-	-	29.01.09	507	1.32	99.40	100.15	99.62	-0.63	-	10.97	10.44	10332	5601
ВикторияФ2	1500	10.89	0.597	-	-	-	16.02.10	890	2.19	99.61	100.00	100.00	-3.40	-	11.18	10.89	2000	0
ВКМ-Фин1об	1000	9.75	2.564	-	-	-	04.06.08	268	0.71	98.30	99.75	99.43	0.43	-	10.81	9.80	2	29639
ВлгТлкВТ-3	2300	8.50	2.259	-	-	-	30.11.10	1177	2.02	102.00	102.80	102.00	-0.49	-	7.63	8.33	91	0
ВМУ-Фин 01	1500	11.00	2.290	25.12.07	106	0.29	22.12.09	834	-	99.50	100.00	99.56	-0.71	12.83	-	11.04	59736	0
ВолшКрай-1	500	11.50	3.056	04.12.07	88	0.23	02.12.08	449	-	-	-	100.00	-0.02	11.65	-	11.50	5000	0
Восточный1	1500	10.30	4.882	19.03.08	193	0.50	17.03.10	919	-	98.75	100.25	99.00	-2.00	12.70	-	10.40	1980	0
ВТК 1	1000	12.50	2.740	21.12.07	122	0.28	18.12.09	830	-	-	99.89	99.89	0.39	13.14	-	12.51	1098	4995
ГАЗПРОМ А4	5000	8.22	0.586	-	-	-	10.02.10	884	2.24	102.85	103.00	102.95	-0.32	-	6.99	7.98	6263	0
ГАЗПРОМ А5	5000	7.58	3.177	-	-	-	09.10.07	29	0.08	100.10	100.30	100.22	0.15	-	4.75	7.56	1307	0
ГАЗПРОМ А6	5000	6.95	0.609	-	-	-	06.08.09	696	1.81	100.25	100.40	100.40	0.50	-	6.83	6.92	1529	0
ГАЗПРОМ А9	5000	7.23	0.376	-	-	-	12.02.14	2347	5.24	100.01	100.65	100.31	-0.29	-	7.30	7.20	1366	0
ГАЗФин 01	5000	8.49	0.628	12.02.08	157	0.42	08.02.11	1247	-	99.65	99.75	99.81	-0.18	9.13	-	8.50	44244	0
ГидроОГК-1	5000	8.10	1.509	-	-	-	29.06.11	1388	3.31	101.30	101.65	101.76	-0.27	-	7.70	7.96	21	0
ГлМосСтр-2	4000	11.50	5.419	20.09.07	14	0.03	17.03.11	1284	-	99.90	99.99	99.91	0.01	15.04	-	11.51	3696	0
ГОТЭК-2	1500	10.50	2.330	19.06.08	283	0.75	18.06.09	647	-	98.00	99.00	99.00	0.07	12.19	-	10.60	990	0
ГСС 01	5000	7.85	3.549	24.09.09	750	1.85	26.03.17	3485	-	96.70	97.75	96.48	-1.32	10.03	-	8.13	3859	0
ГТ-ТЭЦ 3об	1500	10.45	4.094	-	-	-	18.04.08	221	0.58	99.55	99.78	99.60	-0.25	-	11.42	10.49	1581	0
ГТ-ТЭЦ 4об	2000	10.71	0.147	-	-	-	02.09.09	723	1.83	99.80	99.90	99.95	0.11	-	11.03	10.71	19	0

Итоги торгов корпоративными облигациями

Эмитент	Объем, млн руб.	Купон, %	НКД, %	Оферта			Погашение			Цена, %				Доходность, %			Объем сделок, тыс. руб.	
				дата	дней	дюрация, лет	дата	дней	дюрация, лет	спрос	предл.	срвз.	изм.	к оферте	к погаш.	текущая	биржевой	РПС
ДальСвзЗоб	1500	8.60	2.262	-			03.06.09	632	1.03	100.11	100.28	100.31	-0.04	-	8.44	8.57	7010	0
Дев.-Юг 01	1000	12.50	3.801	18.11.08	442	1.11	18.05.10	981	-	100.00	100.45	100.00	0.00	12.85	-	12.50	10	0
ДжейЭфСиг1	2000	9.25	3.472	23.10.08	423	1.05	20.10.11	1501	-	97.00	99.00	97.50	-1.50	12.01	-	9.48	975	0
ДиксиФин-1	3000	9.25	4.359	-			17.03.11	1284	2.94	95.05	96.20	96.75	1.05	-	10.64	9.56	0	0
ДомоФин-01	1000	12.50	0.856	-			14.02.08	157	0.43	98.80	99.81	98.93	-0.10	-	15.67	12.63	182	0
ЕБРР 01обл *	5000	4.75	0.338	-			12.05.10	975	2.52	100.15	100.25	100.30	0.25	-	4.71	4.73	6018	0
ЕврокомФК1	1000	11.50	2.521	21.12.07	106	0.28	18.12.09	830	-	-	-	100.00	-0.15	11.68	-	11.50	516	0
ЕврокомФК2	3000	9.49	2.288	12.06.08	278	0.73	10.06.10	1004	-	98.10	98.90	98.92	-0.08	11.28	-	9.59	8902	0
Евросеть-2	3000	10.25	2.724	04.12.07	88	0.23	02.06.09	631	-	96.46	96.63	96.60	-0.02	27.53	-	10.61	10901	0
ЖилсоцФ-1	600	11.50	4.316	25.10.07	54	0.12	22.10.09	773	-	99.40	100.10	99.80	0.30	13.32	-	11.52	0	0
ЖилсоцФ-2	1500	11.00	4.340	17.04.08	220	0.58	15.04.10	948	-	98.00	98.30	98.30	0.30	14.47	-	11.19	0	0
ЗавГросс01	1000	12.50	1.815	17.07.08	311	0.81	22.04.10	955	-	98.65	99.00	98.80	0.03	14.76	-	12.65	988	0
Зенит 2обл	2000	8.39	0.552	-			16.02.09	525	1.38	99.10	99.40	99.25	0.05	-	9.15	8.45	5955	0
ЗолСелигд2	500	13.00	2.671	25.06.08	296	0.76	21.12.11	1563	-	99.50	100.00	100.02	-0.02	13.32	-	12.99	44	0
ИКС5Фин 01	9000	7.60	1.291	06.07.10	1032	2.56	01.07.14	2486	-	96.95	98.35	98.35	0.45	8.43	-	7.72	1412	97500
ИмплозияФ1	300	11.25	1.233	-			30.07.08	324	0.86	98.60	99.80	99.95	0.00	-	11.60	11.25	20454	0
ИнкомФин01	900	13.10	3.553	18.04.08	221	0.47	28.03.09	565	1.08	99.20	99.80	99.80	-0.20	13.94	13.93	13.12	15	0
Инпром 02	1000	8.80	1.278	15.01.09	500	1.29	15.07.10	1039	-	99.11	100.30	99.90	-0.30	9.06	-	8.80	1534	0
Инпром 03	1300	8.95	2.697	19.11.08	438	1.13	18.05.11	1346	-	99.80	100.45	99.86	-0.07	9.26	-	8.96	4022	0
ИнтеграФ-1	2000	10.50	4.919	-			20.03.09	557	1.38	99.60	100.00	100.40	-0.10	-	10.47	10.45	5321	54835
ИнтеграФ-2	3000	10.70	2.844	01.12.09	815	1.99	29.11.11	1541	-	99.50	101.50	101.50	-0.43	10.16	-	10.54	15225	0
Искитим-02	500	12.50	1.130	07.11.07	61	0.16	05.11.08	422	-	100.08	100.60	100.01	0.01	12.95	-	12.49	71	0
Искрасофт2	300	13.30	0.219	04.03.08	176	0.48	02.03.10	904	2.19	102.10	102.90	102.54	0.57	7.98	12.45	12.97	10479	5100
Камаз-Фин2	1500	8.45	3.959	20.03.09	562	1.41	17.09.10	1103	-	99.50	100.20	99.95	0.05	8.66	-	8.45	1499	0
КамскДол 2	200	13.50	1.960	-			17.10.07	37	0.10	100.38	100.50	100.43	-0.01	-	9.42	13.44	3808	0
Карус.Ф 01	3000	9.75	4.595	18.09.08	374	0.96	12.09.13	2194	-	99.40	99.50	99.41	-0.38	10.64	-	9.80	7456	9716
КДавиаФин1	1000	13.00	4.915	23.04.08	232	0.59	21.04.10	954	-	99.35	99.50	99.39	-0.16	14.48	-	13.08	1242	0
Кедр-01	450	11.50	2.079	-			05.10.07	25	0.07	-	100.00	99.75	-0.25	-	15.95	11.52	1995	0

Итоги торгов корпоративными облигациями

Эмитент	Объем, млн руб.	Купон, %	НКД, %	Оферта			Погашение			Цена, %				Доходность, %			Объем сделок, тыс. руб.	
				дата	дней	дюрация, лет	дата	дней	дюрация, лет	спрос	предл.	срвз.	изм.	к оферте	к погаш.	текущая	биржевой	РПС
Киров.зд1	1500	9.20	4.184	24.09.08	385	0.98	24.03.10	926	-	98.00	100.50	99.91	0.01	9.50	-	9.20	19982	0
КИТФинБанк	2000	10.00	2.301	26.12.07	107	0.29	18.12.08	465	1.20	100.30	100.70	100.80	0.50	7.26	9.51	9.92	2	0
КМЗ-Фин 01	2000	9.50	2.290	12.06.08	283	0.73	10.06.10	1004	-	99.50	99.95	99.73	-0.05	10.08	-	9.52	1994	0
КмплФин 01	1000	12.50	1.096	07.08.08	339	0.88	04.02.10	878	-	98.70	99.50	99.00	0.00	14.14	-	12.62	1188	0
КМПО-Фин01	1000	9.30	4.433	16.09.08	373	0.95	16.03.10	918	-	-	99.35	99.31	0.31	10.28	-	9.36	1986	0
Кокс 01	3000	8.95	1.300	-	-	-	16.07.09	675	1.73	99.50	100.10	99.59	-0.27	-	9.40	8.98	1096	99500
КОПЕЙКА 02	4000	8.70	0.453	18.02.09	541	1.36	15.02.12	1619	-	97.00	97.90	97.60	-0.15	10.93	-	8.91	22	0
ЛСР 01 обл	1000	10.00	4.712	-	-	-	20.03.08	192	0.50	100.20	101.00	100.20	-0.95	-	9.82	9.98	300	0
ЛСР-Инв 02	3000	8.35	1.212	16.07.09	685	1.73	14.07.11	1403	-	97.15	97.99	97.94	0.51	9.81	-	8.52	12522	0
Лукойл2обл	6000	7.25	2.205	20.11.07	71	0.19	17.11.09	799	2.02	100.26	100.50	100.30	-0.55	5.70	7.22	7.22	19157	0
Лукойл3обл	8000	7.10	1.712	-	-	-	08.12.11	1550	3.68	99.16	99.48	99.63	0.11	-	7.33	7.12	67655	258385
Лукойл4обл	6000	7.40	1.784	-	-	-	05.12.13	2278	5.02	99.85	100.05	99.97	-0.30	-	7.54	7.40	8099	60022
Магnezит 1	1500	8.25	1.831	-	-	-	18.12.08	465	1.22	99.00	100.00	100.00	0.06	-	8.40	8.25	1	13039
Магnezит 2	2500	8.75	3.620	28.09.09	756	1.85	28.03.11	1295	-	98.40	99.90	99.15	-0.25	9.42	-	8.82	8923	76930
МагнитФ 02	5000	8.20	3.684	26.03.10	930	2.26	23.03.12	1656	-	96.20	98.00	97.50	-2.00	9.54	-	8.41	536	0
МаирИнв-02	1000	10.80	3.077	-	-	-	27.11.07	78	0.21	99.30	99.89	99.50	-0.20	-	13.47	10.85	1730	0
МарийНПЗ	800	11.10	2.524	-	-	-	16.12.08	463	1.19	99.15	99.35	99.29	-0.41	-	12.03	11.17	141	0
МарийНПЗ 2	1500	12.00	2.663	19.06.08	297	0.75	16.12.10	1193	-	-	99.84	99.85	0.22	12.52	-	12.01	0	0
МартаФин 1	700	14.84	4.432	-	-	-	22.05.08	255	0.66	97.00	98.10	97.70	-0.53	-	19.22	15.18	2598	0
МартаФин 3	2000	13.07	1.361	01.02.08	149	0.39	02.08.11	1422	-	96.67	97.90	96.75	-0.92	23.17	-	13.50	25082	19400
МастерБ-2	1000	11.50	3.403	-	-	-	23.05.08	256	0.67	100.00	100.20	100.20	-0.02	-	11.45	11.47	14033	0
МатрицаФ-1	1200	12.00	2.926	-	-	-	10.12.08	457	1.17	96.80	97.50	97.49	-0.09	-	14.72	12.30	6590	0
МахеевФин1	600	12.30	3.201	05.06.08	276	0.71	03.06.10	997	-	98.00	99.50	98.62	-0.28	14.77	-	12.47	2465	0
МельнКомб	1000	4.00	0.121	-	-	-	26.02.09	535	1.45	-	-	100.00	4.99	-	0.60	4.00	680	999495
МетарФ 01	500	12.95	3.122	12.06.08	277	0.73	10.06.10	1004	-	98.50	99.60	99.50	-0.05	14.06	-	13.01	39	0
Метзавод	2000	8.75	0.240	-	-	-	27.02.09	536	1.41	97.05	97.50	97.64	-0.01	-	10.80	8.96	3905	0
Мечел 2об	5000	8.40	1.887	16.06.10	1013	2.48	12.06.13	2102	-	102.05	102.40	102.21	-0.33	7.63	-	8.21	2107	0
МЗБанк1	800	11.65	3.702	16.11.07	67	0.18	17.11.09	799	1.93	-	99.95	99.95	0.15	12.06	11.99	11.65	1299	0

Итоги торгов корпоративными облигациями

Эмитент	Объем, млн руб.	Купон, %	НКД, %	Оферта			Погашение			Цена, %				Доходность, %			Объем сделок, тыс. руб.	
				дата	дней	дюрация, лет	дата	дней	дюрация, лет	спрос	предл.	срвз.	изм.	к оферте	к погаш.	текущая	биржевой	РПС
МИА-1об	1320	10.00	0.871	-			20.09.12	1837	2.20	102.50	104.00	104.00	0.00	-	8.44	9.61	48	0
МИА-3об *	1500	7.95	0.240	-			23.02.12	1627	3.79	99.40	100.10	100.00	0.30	-	8.19	7.95	200	110679
МИК-01	500	13.20	0.253	01.09.08	357	0.95	01.03.10	903	-	97.00	99.98	99.98	2.87	13.65	-	13.20	232	0
М-ИНДУСТР	1000	12.25	0.671	-			16.08.11	1436	3.24	103.00	104.80	105.66	1.16	-	10.73	11.59	639	0
Миракс 01	1000	10.50	0.575	-			19.08.08	344	0.92	99.90	100.55	100.07	-0.43	-	10.68	10.49	12724	12018
Миракс 02	3000	10.99	5.179	-			17.09.09	738	1.78	101.05	101.60	101.39	-0.21	-	10.47	10.83	8111	0
МКБ 02обл	1000	10.40	2.707	06.12.07	107	0.24	04.06.09	633	-	98.51	99.95	99.90	0.00	10.98	-	10.41	8391	0
МКХ-02	1000	12.90	0.459	26.02.08	199	0.46	25.08.09	715	-	-	99.87	99.30	-0.50	12.69	-	12.99	15422	0
МонеткаФ-1	1000	10.70	3.401	15.11.07	70	0.18	14.05.09	612	-	99.40	-	99.40	-0.30	14.42	-	10.76	110	0
Мосэнерго1	5000	7.54	3.594	15.09.09	739	1.84	13.09.11	1464	-	99.50	99.77	99.77	-0.23	7.81	-	7.55	20132	0
Мосэнерго2	5000	7.65	0.231	23.02.12	1631	3.85	18.02.16	3083	-	99.50	100.00	100.00	-0.49	7.80	-	7.65	3121	0
Мотовил3-1	1500	9.40	1.185	-			22.01.09	500	1.30	97.95	99.98	98.95	-0.95	-	10.49	9.50	494	0
МоторФин-1	800	12.00	5.655	27.09.07	17	0.05	19.03.09	556	1.37	99.45	99.65	99.01	-0.06	37.03	11.04	12.12	940	0
МСельПром1	1000	12.50	2.979	-			12.12.08	459	1.17	99.40	99.60	99.49	0.08	-	13.33	12.56	5272	0
НГК ИТЕРА	2000	9.75	2.538	-			07.12.07	88	0.24	99.70	99.90	99.70	-0.08	-	11.20	9.77	398	0
НИКОСХИМ 2	1500	11.25	0.771	-			20.08.09	710	1.76	98.50	100.00	99.50	0.75	-	12.04	11.30	1294	1990
НовЧерем 2	300	11.30	1.486	-			22.04.08	225	0.59	-	96.00	98.00	-2.00	-	15.57	11.53	3	1041
НОМОС 7в	3000	8.25	1.876	18.12.07	102	0.27	16.06.09	645	-	99.65	99.99	99.79	-0.06	9.17	-	8.26	3193	0
Нордтекс-1	1000	12.00	4.471	26.10.07	46	0.13	31.10.08	417	-	98.01	99.00	99.00	0.70	20.97	-	12.12	4	0
НФК-2	1000	9.80	0.913	09.05.08	247	0.64	12.05.09	610	-	98.00	99.11	98.66	-0.34	12.46	-	9.93	5603	0
НЭФИС-02	1000	10.20	2.292	18.06.08	289	0.75	16.12.09	828	-	99.25	99.60	99.60	0.10	11.00	-	10.24	4561	0
ОГК-2 01об	5000	7.70	1.413	-			01.07.10	1025	2.54	-	98.65	98.65	-0.65	-	8.41	7.80	0	0
ОГК-5 об-1	5000	7.50	3.247	01.10.09	755	1.88	29.09.11	1480	-	99.15	99.40	99.25	-0.08	8.05	-	7.55	762	0
ОГК-6 01об	5000	7.55	2.834	22.04.10	961	2.36	19.04.12	1683	-	98.30	98.80	98.30	0.00	8.45	-	7.68	0	344050
ОГО-агро-2	1200	12.95	0.497	-			25.02.09	534	1.16	98.00	99.80	99.00	-0.40	-	10.63	13.08	1168	0
ОГО-агро-3	1500	13.50	2.441	04.07.08	298	0.78	09.07.10	1033	-	98.52	99.88	99.00	-0.03	15.32	-	13.63	247	0
ОЗНА-Фин01	500	10.80	2.663	11.12.07	95	0.25	08.12.09	820	-	-	99.00	99.23	-0.37	14.31	-	10.88	2107	0
Омела 01	50	18.00	3.353	-			03.10.07	23	0.06	100.00	101.00	100.18	0.18	-	15.67	17.96	180	0

Итоги торгов корпоративными облигациями

Эмитент	Объем, млн руб.	Купон, %	НКД, %	Оферта			Погашение			Цена, %				Доходность, %			Объем сделок, тыс. руб.	
				дата	дней	дюрация, лет	дата	дней	дюрация, лет	спрос	предл.	срвз.	изм.	к оферте	к погаш.	текущая	биржевой	РПС
ПаркетХол1	300	11.00	2.019	02.10.08	397	1.00	01.04.10	934	-	100.00	100.70	100.00	-0.53	11.46	-	11.00	309	0
Пересвет-1	200	17.50	3.308	-	-	-	02.10.07	22	0.06	99.88	100.00	99.97	-0.03	-	18.93	17.50	13527	0
Петрокомб2	3000	8.50	0.256	-	-	-	31.08.09	721	1.85	97.00	99.00	98.50	1.50	-	9.56	8.62	1477	0
Промсвб-05	4500	7.99	2.386	21.05.09	624	1.58	17.05.12	1711	-	-	99.50	98.80	-1.20	8.95	-	8.08	1	98800
ПромТр01об	1500	9.20	1.689	-	-	-	03.07.08	297	0.79	99.40	100.09	100.09	0.11	-	9.26	9.19	4504	0
ПромТр02об	3000	10.75	4.094	20.10.09	778	1.87	18.10.11	1499	-	100.90	100.94	100.91	-0.17	10.51	-	10.65	12886	0
ПротекФин1	5000	8.90	3.024	04.11.09	788	1.95	02.11.11	1514	-	85.00	98.40	98.40	0.15	9.97	-	9.04	0	0
РазгуляйФ2	2000	10.25	4.493	01.04.08	218	0.53	27.09.11	1478	-	99.05	99.50	99.50	-0.25	11.48	-	10.30	4	0
РазгуляйФ3	3000	10.99	5.149	20.03.09	571	1.38	16.03.12	1649	-	98.40	98.65	98.55	-0.73	12.42	-	11.15	985	0
РЕСТОРАНСЗ	1000	10.75	2.975	30.05.08	269	0.70	26.11.10	1173	-	99.90	100.50	99.99	0.24	11.00	-	10.75	0	0
РЕТАЛ-1	1000	9.90	2.414	10.12.08	460	1.18	09.12.09	821	-	-	99.50	99.28	-0.11	10.78	-	9.97	42886	34755
РЖД-03обл	4000	8.33	2.191	-	-	-	02.12.09	814	2.04	102.05	102.80	102.35	-0.65	-	7.29	8.13	2718	0
РЖД-05обл	10000	6.67	0.841	-	-	-	22.01.09	500	1.32	99.25	99.40	99.46	-0.24	-	7.21	6.70	35032	178876
РЖД-06обл	10000	7.35	2.356	-	-	-	10.11.10	1157	2.82	100.05	100.25	100.11	-0.16	-	7.44	7.34	8081	155078
РЖД-07обл	5000	7.55	2.420	-	-	-	07.11.12	1885	4.28	101.01	101.50	101.37	-0.13	-	7.35	7.44	5639	50750
РКС-01	1500	9.70	3.853	17.10.07	42	0.10	15.04.09	583	-	99.90	100.20	99.98	-0.26	9.95	-	9.70	965	0
РосселхБ 2	7000	7.85	0.409	-	-	-	16.02.11	1255	3.03	99.00	99.50	99.44	-0.45	-	8.28	7.89	13067	201690
РосселхБ 3	10000	7.34	0.362	18.02.10	896	2.27	09.02.17	3440	-	97.70	98.00	97.13	-1.32	8.85	-	7.55	162224	0
РОССИЯ 01	1500	9.00	1.307	19.07.08	318	0.84	21.07.10	1045	-	-	98.85	98.68	-1.32	10.90	-	9.12	1	228510
РубПлсPer1	1000	12.00	3.189	02.12.08	454	1.15	01.06.10	995	-	-	-	99.50	0.00	12.80	-	12.06	4975	0
РусМоре-01	2000	9.50	2.108	19.06.08	285	0.74	14.06.12	1739	-	-	99.90	99.90	0.40	9.99	-	9.51	1	0
РусНефть1	7000	9.25	2.205	12.12.08	465	1.19	10.12.10	1187	-	87.00	88.49	88.57	2.50	20.91	-	10.44	5452	0
РусСтанд-4	3000	8.25	0.181	-	-	-	03.03.08	175	0.48	97.50	97.90	97.96	-0.96	-	13.17	8.42	19103	0
РусСтанд-8	5000	8.25	3.232	17.10.08	410	1.04	13.04.12	1677	-	90.00	94.97	94.14	-0.84	14.65	-	8.76	3296	0
РусТекс 2	700	12.75	0.098	-	-	-	05.03.09	542	1.10	97.01	98.00	97.07	-1.53	-	16.23	13.13	602	0
РусТекс 3	1200	12.00	4.570	23.10.07	52	0.12	20.10.09	771	-	99.81	100.00	99.97	0.07	12.35	-	12.00	306	0
РусьБанк-1	1400	10.00	4.712	-	-	-	19.03.09	556	1.39	-	100.20	99.86	-0.24	-	10.35	10.01	1445	0
РусьБанк-2	2000	9.50	0.495	22.08.08	351	0.93	22.02.10	896	-	-	99.45	99.25	-1.19	10.60	-	9.57	13414	0

Итоги торгов корпоративными облигациями

Эмитент	Объем, млн руб.	Купон, %	НКД, %	Оферта			Погашение			Цена, %				Доходность, %			Объем сделок, тыс. руб.	
				дата	дней	дюрация, лет	дата	дней	дюрация, лет	спрос	предл.	срвз.	изм.	к оферте	к погаш.	текущая	биржевой	РПС
СатурнНПО	1500	8.90	4.145	22.09.07	15	0.03	23.03.08	195	-	99.70	100.00	100.00	0.20	8.91	-	8.90	58	0
СатурнНПО3	3500	8.75	2.253	06.12.08	457	1.18	06.06.14	2461	-	90.15	99.30	99.31	0.89	9.55	-	8.81	1986	0
СвобСокол2	600	11.75	3.509	-	-	-	22.11.07	73	0.20	100.00	100.15	100.12	0.12	-	11.23	11.73	424	0
СвобСокол3	1200	11.57	3.297	25.11.08	449	1.13	24.05.11	1352	-	99.51	99.99	99.97	-0.03	11.90	-	11.57	63	0
СвязьБанк1	2000	8.90	1.122	23.04.09	595	1.51	21.04.11	1319	-	99.10	99.30	99.10	-0.10	9.85	-	8.98	2477	0
СевКаб обл	500	12.50	2.192	-	-	-	06.10.07	26	0.07	99.71	100.15	99.95	0.00	-	13.73	12.50	12939	0
СевКазна-1	1000	10.75	1.973	04.10.07	29	0.07	01.10.09	752	-	99.90	100.00	100.04	-0.01	10.42	-	10.74	784	0
СЗЛК-Фин-1	1000	11.50	0.189	02.09.08	361	0.95	02.03.10	904	-	-	-	99.10	1.60	12.89	-	11.60	19	0
СибакСтр01	500	12.50	4.041	13.05.08	246	0.64	12.05.09	610	-	97.00	99.00	98.50	0.15	15.39	-	12.69	1	0
СибТлк-5об	3000	9.20	3.428	-	-	-	25.04.08	228	0.60	100.50	100.70	100.50	-0.03	-	8.51	9.15	40463	50350
СибТлк-6об	2000	7.85	3.699	18.09.08	377	0.97	16.09.10	1102	-	99.40	99.64	99.43	-0.01	8.62	-	7.89	10	0
СИБУРХолд1	1500	7.70	2.595	05.11.09	793	1.98	01.11.12	1879	-	99.40	99.80	99.70	-0.24	8.00	-	7.72	2003	0
СибЦем 01	800	9.70	2.339	-	-	-	12.06.08	276	0.73	99.80	-	99.80	0.00	-	10.19	9.71	997	74823
Синергия-1	1000	10.70	4.045	24.10.07	51	0.12	22.04.09	590	-	99.50	100.00	99.66	-0.29	13.81	-	10.73	1215	0
СКБ-банк 1	1000	9.75	2.164	19.06.08	292	0.74	24.06.10	1018	-	97.65	97.90	97.60	-0.24	13.70	-	9.99	14640	0
СМАРТС 03	1000	14.10	6.181	02.10.07	25	0.06	29.09.09	750	-	98.75	99.50	98.73	-0.40	39.36	-	14.28	2300	0
СНХЗ Фин 1	1000	10.70	4.690	02.10.07	25	0.06	29.09.09	750	-	99.70	100.00	99.83	0.00	13.75	-	10.71	2575	0
СодружФ-1	2500	10.45	3.922	-	-	-	22.10.09	773	1.88	98.90	99.50	99.50	0.50	-	10.99	10.50	1	0
СОКАвто 01	1100	12.00	4.504	-	-	-	24.04.08	227	0.59	99.55	99.90	99.55	-0.20	-	13.12	12.05	199	0
СОРУС КАП1	1200	10.20	0.894	08.11.07	61	0.16	05.11.09	787	-	99.10	99.60	98.94	-0.06	18.01	-	10.30	22845	0
Спартак ТД	500	13.00	1.674	-	-	-	23.01.08	135	0.37	-	100.00	100.00	0.00	-	13.31	13.00	3	0
СТИНфин-01	300	15.50	6.795	-	-	-	01.04.08	204	0.52	100.00	101.00	99.90	-0.40	-	16.25	15.51	199	0
СтрТрГаз01	3000	9.60	1.973	-	-	-	25.06.08	289	0.77	99.80	100.60	99.99	-0.68	-	9.81	9.60	15286	0
СуварКаз-1	900	12.50	5.479	01.04.08	211	0.53	31.03.09	568	-	99.40	99.89	99.70	0.00	13.46	-	12.53	491	0
СудострБ-1	1500	9.85	1.808	-	-	-	02.07.09	661	1.67	99.00	99.85	99.78	-0.06	-	10.22	9.87	71836	0
СэтлГрупп1	1000	11.70	3.558	20.05.08	253	0.67	15.05.12	1709	3.61	99.01	100.14	100.15	0.15	11.74	11.99	11.68	10861	0
ТатИнКФ1об	500	11.00	0.995	-	-	-	06.02.08	149	0.41	-	100.00	100.00	0.00	-	11.24	11.00	1	0
ТатфондБ 3	1500	10.00	0.548	20.11.07	73	0.19	19.05.09	617	-	99.50	100.05	99.50	-0.35	13.22	-	10.05	925	0

Итоги торгов корпоративными облигациями

Эмитент	Объем, млн руб.	Купон, %	НКД, %	Оферта			Погашение			Цена, %				Доходность, %			Объем сделок, тыс. руб.	
				дата	дней	дюрация, лет	дата	дней	дюрация, лет	спрос	предл.	срвз.	изм.	к оферте	к погаш.	текущая	биржевой	РПС
ТВЗ 03	1000	9.25	2.027	20.06.08	293	0.76	18.06.10	1012	-	100.40	101.10	100.75	-0.35	8.37	-	9.18	10075	0
ТГК-1 01	4000	7.75	3.695	16.03.10	920	2.25	11.03.14	2374	-	98.20	98.75	98.62	-0.13	8.54	-	7.85	21204	50792
ТГК-10 об1	3000	7.60	1.687	18.06.09	649	1.67	17.06.10	1011	-	98.00	99.48	98.31	-0.70	8.82	-	7.73	19662	0
ТГК-4 об.1	5000	7.60	1.978	04.06.09	640	1.63	31.05.12	1725	-	98.20	98.35	98.25	-0.07	8.89	-	7.73	1289	0
Терна-Ф 02	1500	12.60	4.212	09.11.07	69	0.16	04.11.11	1516	-	-	98.30	98.30	-0.88	24.58	-	12.81	148	0
ТехИнвст-1	2000	10.00	2.795	29.05.08	267	0.69	26.05.11	1354	-	97.10	98.00	98.00	0.00	13.37	-	10.20	1960	0
ТКБ-1	800	9.20	0.353	29.05.08	267	0.70	01.06.09	630	-	-	-	99.64	0.04	10.08	-	9.23	19231	0
ТМК-02 обл	3000	7.60	3.477	-	-	-	24.03.09	561	1.43	99.30	99.82	99.68	-0.10	-	7.97	7.62	618	49900
ТМК-03 обл	5000	7.95	0.436	19.02.08	165	0.44	15.02.11	1254	-	99.95	100.07	100.02	0.04	8.04	-	7.94	17903	0
ТНИКОЛЬ-Ф1	1500	10.00	3.205	14.05.08	250	0.65	11.11.09	793	-	99.20	99.49	99.22	0.02	11.49	-	10.07	1673	1098
ТрансаэроФ	2500	10.60	0.929	-	-	-	05.02.09	514	1.33	99.34	99.50	99.34	-0.30	-	11.41	10.67	114	0
ТрансКред2	3000	7.28	1.655	16.06.09	654	1.66	12.06.12	1737	-	96.80	97.93	96.30	-1.40	9.82	-	7.56	0	0
Трансмаш-1	1500	1.00	0.277	-	-	-	01.12.07	82	0.22	-	99.98	97.02	2.01	-	15.52	1.03	1	0
УБРиР-ф 02	1000	10.25	1.882	03.07.08	304	0.78	02.07.09	661	-	98.50	99.39	98.57	-0.11	12.68	-	10.39	9550	0
УЗПС 01	1500	12.00	2.893	12.06.08	282	0.73	10.06.10	1004	-	98.00	98.60	98.00	-0.50	15.37	-	12.24	9	0
УралВагЗФ2	3000	9.35	4.073	03.10.07	27	0.06	05.10.10	1121	-	99.81	99.99	99.80	-0.14	12.76	-	9.36	399	0
УралЛЦ-01	1000	11.50	4.348	07.11.07	58	0.16	28.10.09	779	1.89	98.50	99.50	99.24	0.24	16.64	10.76	11.58	99	49625
УралСвзИн4	3000	9.99	3.558	-	-	-	01.11.07	52	0.14	100.31	100.43	100.28	-0.11	-	7.99	9.96	2005	0
УРСАБанк 3	3000	9.60	2.499	-	-	-	04.06.09	633	1.60	99.00	100.75	100.00	-0.50	-	9.81	9.60	2000	0
УРСАБанк 5	3000	10.05	3.827	-	-	-	18.10.11	1499	3.35	101.00	101.70	101.50	-0.45	-	9.82	9.90	2030	0
УХП обл	500	10.50	1.295	25.01.08	144	0.37	21.01.11	1229	-	100.33	-	100.33	-0.01	9.92	-	10.46	10	0
ФСК ЕЭС-02	7000	8.25	1.718	-	-	-	22.06.10	1016	2.51	101.07	102.10	101.92	-0.31	-	7.61	8.09	5098	0
ФСК ЕЭС-03	7000	7.10	1.692	-	-	-	12.12.08	459	1.21	99.36	99.61	99.60	-0.30	-	7.56	7.12	58763	0
ФСК ЕЭС-04	6000	7.30	3.020	-	-	-	06.10.11	1487	3.49	99.55	99.87	99.83	-0.20	-	7.48	7.31	27551	20021
ФСК ЕЭС-05	5000	7.20	1.913	-	-	-	01.12.09	813	2.06	99.41	99.65	99.52	-0.24	-	7.57	7.23	11660	299025
ХайлендГФ1	750	12.75	2.375	-	-	-	02.04.08	205	0.54	98.00	99.90	99.87	-0.04	-	13.62	12.76	7	0
ХКФ Банк-3	3000	9.45	2.097	18.09.08	374	0.97	16.09.10	1102	-	-	98.00	97.80	-0.03	12.29	-	9.66	0	49878
ХолидФин1	1500	11.15	4.827	02.10.08	395	0.99	01.04.10	934	-	98.75	99.74	99.01	-0.06	12.52	-	11.26	11881	0

Итоги торгов корпоративными облигациями

Эмитент	Объем, млн руб.	Купон, %	НКД, %	Оферта			Погашение			Цена, %				Доходность, %			Объем сделок, тыс. руб.	
				дата	дней	дюрация, лет	дата	дней	дюрация, лет	спрос	предл.	срвз.	изм.	к оферте	к погаш.	текущая	биржевой	РПС
Центр-инв1	1500	10.00	3.342	10.11.07	68	0.17	11.11.09	793	-	99.90	100.35	100.00	0.00	10.08	-	10.00	8948	0
ЦентрТел-4	7000	13.80	0.794	-	-	-	21.08.09	711	1.77	109.85	110.10	110.01	-0.26	-	8.30	12.54	2381	0
ЦУН 02 обл	1500	11.19	1.441	23.07.08	322	0.84	20.01.10	863	-	-	100.50	99.95	1.25	11.38	-	11.19	12026	0
Черкизово1	2000	8.85	2.352	02.06.09	634	1.61	31.05.11	1359	-	99.10	99.75	99.70	-0.09	9.23	-	8.87	3131	44665
ЧТПЗ 01об	3000	9.50	2.134	18.06.08	289	0.75	16.06.10	1010	-	100.40	100.75	100.61	0.11	8.82	-	9.44	3278	0
ЭйрЮнион01	1500	13.50	0.999	20.11.07	71	0.19	10.11.09	792	1.62	99.19	99.70	99.69	0.13	15.87	12.44	13.54	1958	0
Электрон01	500	11.75	4.797	-	-	-	13.04.08	216	0.56	99.90	100.10	99.97	-0.03	-	12.10	11.75	1501	61151
ЭлемЛиз-01	600	12.50	2.568	26.03.08	200	0.52	24.03.10	926	-	-	99.90	99.90	0.00	13.30	-	12.51	194	0
ЭМАльянс 1	2000	10.00	1.616	11.07.08	309	0.81	08.07.11	1397	-	98.48	99.49	99.65	0.10	10.69	-	10.03	1	0
ЭнергмашФ1	700	11.50	3.277	27.05.08	267	0.68	22.11.11	1534	-	100.30	101.75	100.30	-0.70	11.29	-	11.46	300	0
ЭнергоСт-1	1500	9.50	2.811	21.11.08	443	1.13	20.05.11	1348	-	99.20	99.30	99.30	0.00	10.37	-	9.56	2482	0
ЭФКО-02 об	1500	10.50	1.295	25.01.08	142	0.38	22.01.10	865	-	99.50	99.95	100.00	0.00	10.71	-	10.50	5000	0
ЮЛКФИН1	1000	14.00	1.803	23.04.08	240	0.55	28.04.10	961	-	96.02	100.00	98.00	-1.40	18.98	-	14.28	10145	0
ЮТК-03 об.	3500	10.90	4.599	09.10.07	36	0.08	10.10.09	761	-	99.55	100.18	100.16	-0.01	8.82	-	10.88	25501	0
ЮТэйр-Ф 03	2000	10.40	2.365	16.12.08	468	1.19	14.12.10	1191	-	96.00	97.10	96.62	-1.33	13.80	-	10.76	33140	0
Итого :																1596581	4086685	

Итоги торгов муниципальными облигациями

Эмитент	Объем, млн руб.	Купон, %	НКД, %	Погашение			Цена, %				Доходность, %		Объем сделок, тыс. руб.	
				дата	дней	дюрация, лет	спрос	предл.	срвз.	изм.	к погаш.	текущая	биржевой	РПС
Башкорт5об	1000	08.фев	2.725	04.11.2009	786	янв.97	101.05	101.20	101.10	0.00	июл.59	июл.93	202	0
ИркОбл31-1	960	сен.50	1.349	17.12.2009	829	янв.19	101.10	101.50	101.50	0.00	июл.66	сен.36	652	64960
ИркОбл31-3	2520	июл.75	0.838	24.11.2010	1171	янв.58	99.10	99.50	99.50	0.25	июл.83	июл.78	0	0
ИркОбл31-4	900	авг.25	1.865	26.05.2010	989	янв.55	99.15	99.55	99.20	-0.48	авг.51	авг.31	372	0
КабБалк 1	350	14.00	3.839	20.10.2007	40	0.11	100.03	100.40	100.40	0.15	окт.21	13.94	70	0
КазаньОбоб	2300	8.00	0.263	29.08.2009	719	янв.84	99.51	99.75	99.60	-0.10	авг.48	08.мар	498	0
Карелия 1	500	авг.15	2.144	02.06.2010	996	02.дек	-	101.15	101.15	01.май	июл.50	08.май	1	0
Карелия 2	500	авг.27	3.263	14.04.2011	1312	фев.70	98.00	100.20	100.15	0.65	08.авг	авг.25	1	0
КОМИ 5в об	500	13.00	2.778	24.12.2007	105	0.28	101.45	101.58	101.40	0.03	авг.26	дек.82	81	0
КОМИ 7в об	1000	10.00	3.014	22.11.2013	2265	апр.46	100.00	107.80	106.90	-1.10	июл.49	сен.35	551	0
КОМИ 8в об	1000	8.00	0.110	03.12.2015	3006	май.88	97.00	-	100.35	янв.47	июл.26	июл.97	34119	0
ЛенОбл-2об	800	14.янв	3.416	08.12.2010	1185	фев.69	115.02	119.00	118.44	мар.37	июл.64	ноя.82	23898	59050
ЛенОбл-3об	1300	дек.50	2.979	05.12.2014	2643	май.15	126.50	138.20	126.55	-2.80	июл.46	сен.87	8162	0
ЛипецкОбл4	1500	июл.95	1.045	19.07.2011	1408	фев.65	100.00	100.55	100.40	-0.20	июл.94	июл.91	4819	0
МГор29-об	5000	10.00	2.658	05.06.2008	269	0.71	100.00	104.50	100.30	-4.13	сен.75	сен.97	1354	0
МГор39-об	10000	10.00	1.397	21.07.2014	2506	май.33	107.80	108.20	108.21	-0.19	июн.66	сен.24	5370	81075
МГор40-об	5000	10.00	1.260	26.10.2007	46	0.13	100.04	101.05	101.05	0.40	янв.64	сен.89	101	0
Мос.обл.4в	9600	11.00	1.447	21.04.2009	589	янв.48	107.00	107.50	107.50	0.50	июн.22	окт.23	19	0
Мос.обл.5в	9000	10.00	3.288	30.03.2010	932	янв.55	104.70	105.39	105.40	0.29	июн.65	сен.48	18	0
Мос.обл.6в	12000	9.00	3.427	19.04.2011	1317	03.июл	105.16	105.30	105.16	-0.09	июл.48	авг.55	73179	52615
Мос.обл.7в	16000	8.00	3.025	16.04.2014	2410	май.14	103.20	103.73	104.14	0.11	июл.33	июл.68	8490	284399
НижгорОбл2	2000	сен.99	2.846	02.11.2008	419	0.62	101.32	101.40	101.35	-0.05	июл.83	сен.85	3697	0
НижгорОбл3	2000	авг.70	3.265	20.10.2011	1501	фев.78	101.70	101.85	101.85	-0.03	июл.67	авг.54	1	76386
Новсиб 4об	1500	авг.60	1.814	24.06.2010	1018	фев.47	101.00	101.90	101.30	-0.01	авг.19	авг.49	10131	65850
НовсибОбл2	2000	13.30	0.401	29.11.2007	80	0.22	101.22	101.30	101.28	-0.02	июл.55	13.13	6608	0
СамарОбл 3	4500	июл.60	0.521	11.08.2011	1431	мар.41	100.75	101.15	100.93	-0.08	июл.53	июл.53	3532	0
СамарОбл 4	5000	июн.98	1.434	20.06.2012	1745	04.апр	98.00	99.00	98.60	-0.26	июл.53	07.июл	6803	0
Томск.об-2	600	10.00	4.110	13.10.2007	33	0.09	100.05	100.14	100.05	-0.13	сен.45	сен.99	350	0
Удмуртия-1	1000	авг.20	1.685	27.12.2008	474	янв.24	-	100.40	100.00	0.00	авг.35	авг.20	1	49999
УФА-2006об	500	авг.40	1.842	18.12.2009	830	02.авг	100.00	101.00	100.90	0.00	08.ноя	авг.32	4	0
Якут-06 об	2000	10.00	0.685	13.05.2010	976	янв.89	105.50	106.10	106.10	-0.20	июн.98	сен.42	18	0
Якут-07 об	2500	июл.80	0.983	17.04.2014	2411	апр.42	100.00	-	101.90	0.00	июл.57	июл.65	1	0
ЯрОбл-05	500	июл.75	1.529	30.12.2008	477	янв.25	-	-	99.50	0.06	08.ноя	июл.78	99	0
ЯрОбл-07	3500	авг.50	1.607	30.03.2010	932	фев.13	99.95	100.20	100.20	0.00	июл.77	авг.48	51120	0
Итого :													244331	734334

Итоги торгов государственными облигациями

Выпуск	НКД, %	Погашение		Цена, %					Доходность, %	Объем сделок, тыс. руб.
		дата	дюрация, лет	мин.	мак.	закр.	срвз.	изм. срвз.		
46001	18.290	10.09.2008	0.48	102.35	102.49	102.49	102.48	0.28	5.03	2375
25060	6.360	29.04.2009	1.56	99.25	99.25	99.25	99.25	-0.01	6.43	0
46003	14.790	14.07.2010	2.12	107.48	108.50	107.48	107.48	-1.11	6.60	10787
25061	5.240	05.05.2010	2.46	99.25	99.25	99.25	99.25	0.00	6.25	296
25059	7.860	19.01.2011	3.04	99.35	99.87	99.87	99.61	-0.18	6.38	1
46002	6.410	08.08.2012	3.58	109.30	109.30	109.30	109.30	0.58	6.02	1
26199	9.030	11.07.2012	4.18	98.90	99.00	98.90	98.96	-0.53	6.50	45287
26198	50.960	02.11.2012	4.35	97.80	98.35	97.90	97.83	-0.46	6.50	17619
46014	44.390	29.08.2018	4.85	107.65	108.68	107.65	107.66	0.30	6.47	114374
46017	6.050	03.08.2016	6.30	105.00	105.24	105.24	105.01	-0.05	6.53	8319
46021	3.900	08.08.2018	7.52	98.20	99.70	98.20	98.20	-0.34	6.66	207597
46018	21.950	24.11.2021	8.25	108.05	110.00	108.39	108.05	0.00	6.81	3258
46005	0.000	09.01.2019	10.62	48.00	48.00	48.00	48.00	-1.25	7.15	0
46020	4.920	06.02.2036	12.64	100.00	102.11	100.05	100.12	0.00	7.01	32291

Вексельный рынок

СТРУКТУРА ВЕКСЕЛЬНЫХ ИНДЕКСОВ И ДОХОДНОСТИ ВЕКСЕЛЕЙ

Эмитент	Векселя с погашением через:							
	1 месяц		3 месяца		6 месяцев		12 месяцев	
	Доля, %	Дох-ть, %	Доля, %	Дох-ть, %	Доля, %	Дох-ть, %	Доля, %	Дох-ть, %
Абсолют Банк	2,5	9,54	-	-	-	-	-	-
Авангард	-	-	5,0	8,96	-	-	-	-
Агропромкредит	-	-	-	-	-	-	5,0	11,05
АК Барс	5,0	9,25	5,0	9,42	5,0	9,65	5,0	9,65
Альфа-Банк	5,0	7,63	2,5	8,25	-	-	5,0	9,13
Банк БИН	-	-	5,0	11,26	-	-	-	-
БалТинвестБанк	2,5	10,19	2,5	11,72	-	-	-	-
БПФ	5,0	11,95	-	-	-	-	-	-
ВБРР	-	-	5,0	8,20	5,0	8,23	-	-
ВТБ	5,0	7,25	2,5	7,21	-	-	-	-
Газпромбанк	5,0	6,86	2,5	7,21	-	-	-	-
Глобэкс	-	-	-	-	-	-	-	-
Европейский Трастовый Банк	-	-	5,0	12,33	-	-	5,0	13,25
Еврофинанс	2,5	8,52	5,0	9,26	5,0	9,29	5,0	9,40
Зенит	-	-	2,5	9,25	10,0	9,28	5,0	9,50
Импэксбанк	-	-	-	-	-	-	-	-
МБРР	-	-	-	-	-	-	5,0	9,55
МБСПб	2,5	8,69	-	-	-	-	5,0	11,55
МДМ-Банк	2,5	8,69	-	-	-	-	5,0	9,00
МежПромБанк	2,5	7,73	-	-	-	-	-	-
Моск.Кред.Банк	5,0	9,70	-	-	5,0	10,44	5,0	10,79
Банк Москвы	-	-	-	-	-	-	-	-
Петрокоммерц	2,5	7,62	2,5	8,00	10,0	8,30	5,0	9,06
НОМОС-Банк	5,0	8,50	5,0	9,30	5,0	9,38	-	-
Пробизнесбанк	5,0	9,00	-	-	5,0	9,69	5,0	10,28
Промсвязьбанк	2,5	8,74	-	-	-	-	5,0	9,82
Росбанк	2,5	8,25	5,0	8,78	-	-	-	-
Россельхозбанк	5,0	7,49	5,0	7,61	5,0	8,01	-	-
Русь-Банк	5,0	9,32	-	-	-	-	-	-
Сбербанк РФ	-	-	5,0	7,71	-	-	10,0	8,35
Связь-Банк	5,0	9,97	5,0	10,24	10,0	10,80	5,0	11,30
Северная Казна	-	-	5,0	10,12	10,0	10,06	5,0	10,45
СКБ	5,0	9,63	5,0	10,38	-	-	-	-
Союз КБ	-	-	-	-	-	-	5,0	9,28
Судостроительный	5,0	9,62	5,0	10,22	10,0	10,81	-	-
Татфондбанк	2,5	10,48	-	-	-	-	5,0	11,30
Транскредитбанк	5,0	7,60	-	-	-	-	-	-
УБРиР	-	-	5,0	10,67	-	-	-	-
УралВТБ	-	-	-	-	-	-	5,0	10,25
УралСиб	-	-	-	-	-	-	-	-
ЭкспоБанк	-	-	5,0	10,68	10,0	10,98	-	-
Ханты-Мансийский Банк	5,0	7,77	5,0	8,71	5,0	9,06	-	-
ИНДЕКС:	100,0	8,79	100,0	9,48	100,0	9,71	100,0	10,07

Кривые доходности

10.09.2007

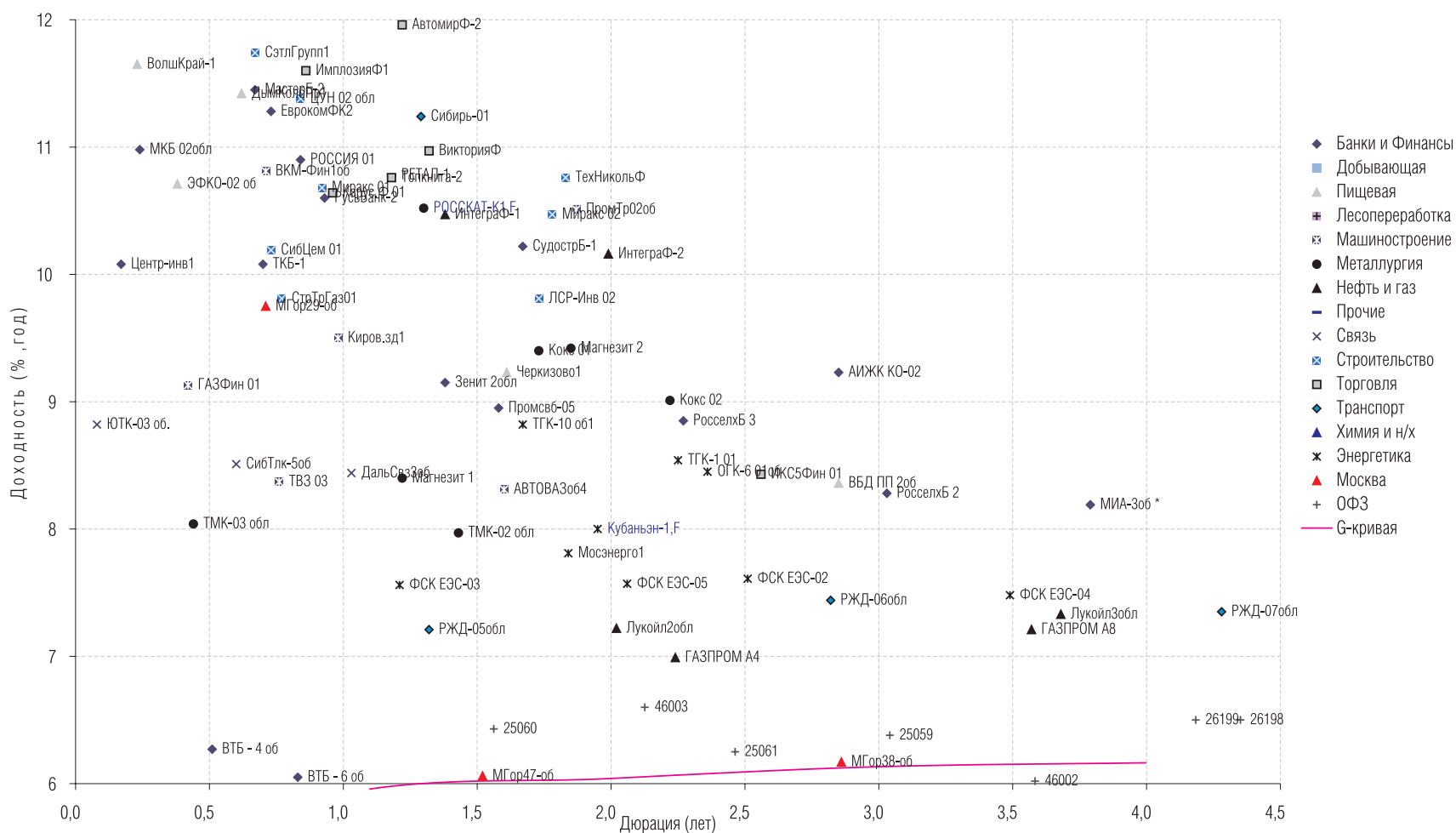

Кривые доходности

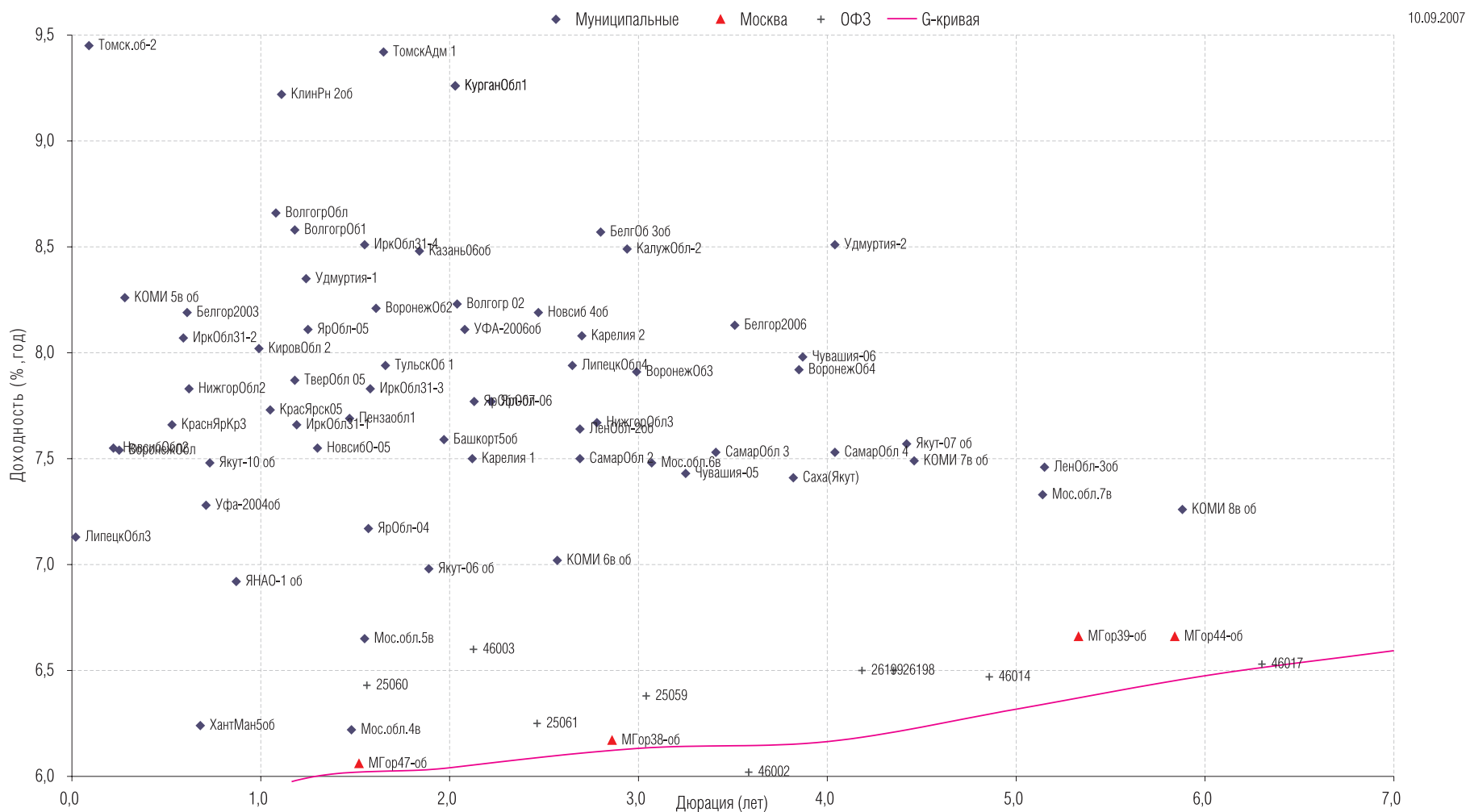

Подробнее: <http://www.region.ru/TradeOperations/DebtMarket/Indicators/>

Кривые доходности

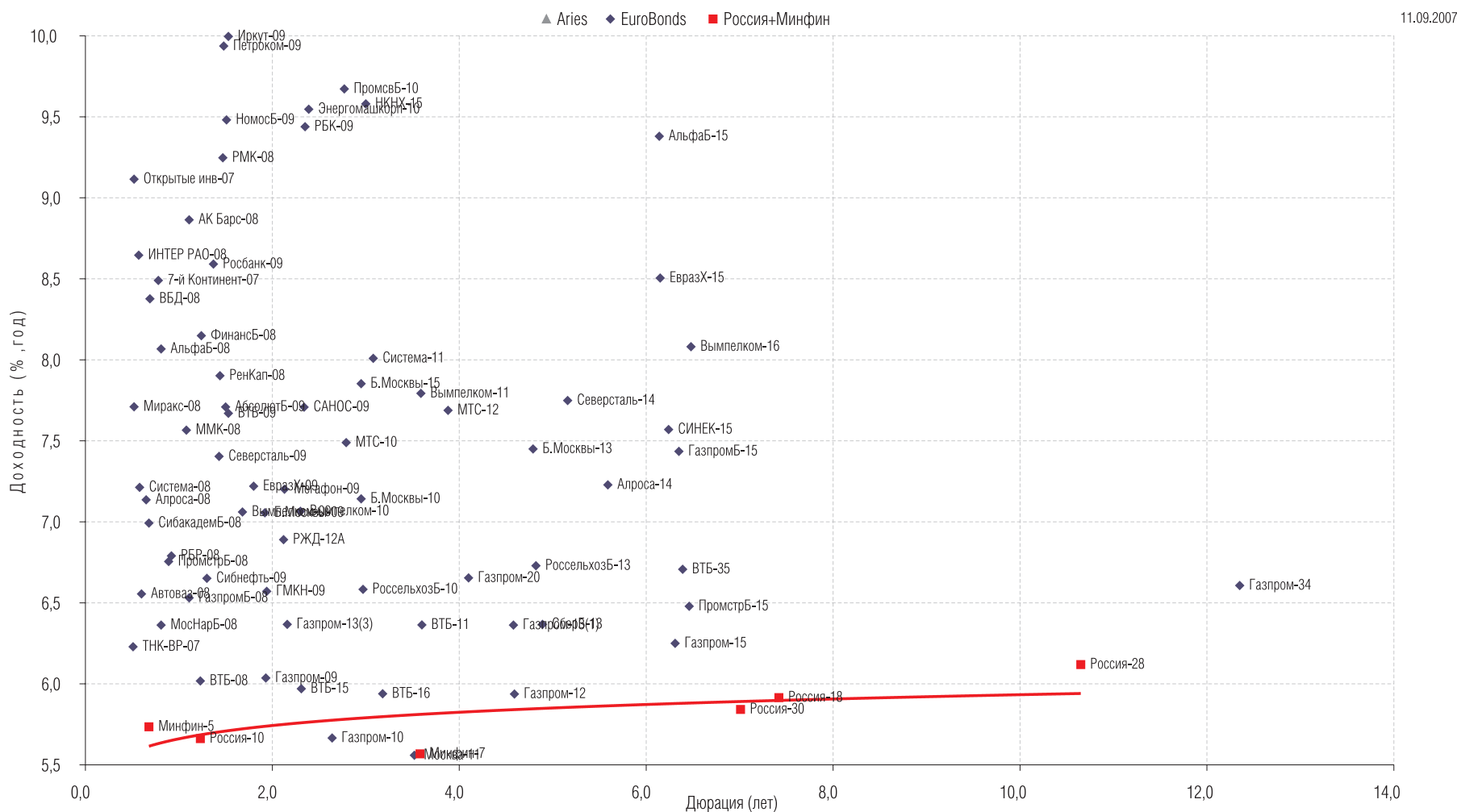

Кривые доходности

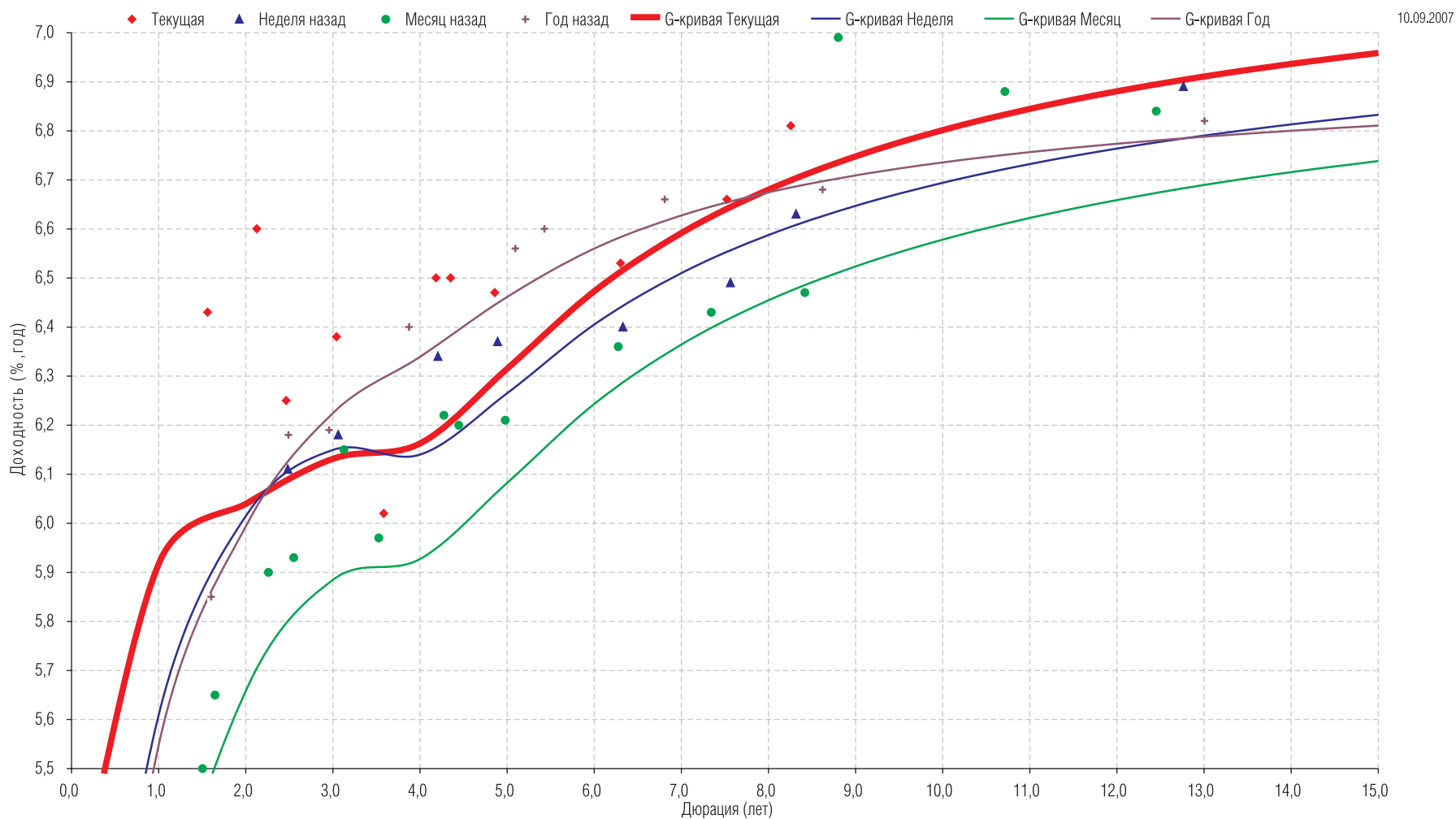

ОПЕРАЦИИ С АКЦИЯМИ

Руководитель департамента:

Павел Ващенко (доб. 335; e-mail: pvaschenko@regnm.ru)

Клиентское обслуживание:

Владимиров Владимир (доб. 570; e-mail: vladimirov@regnm.ru)

Антон Коновалов (доб. 507; e-mail: konovalov@region.ru)

Маргарита Петрова (доб. 333; e-mail: rita_petrova@regnm.ru)

Синика Елена (доб. 549; e-mail: sinika@region.ru)

Трейдеры:

Марина Муминова (доб. 157; e-mail: muminova@regnm.ru),

(495) 984-55-30 (прямой)

Орловский Максим (доб. 534; e-mail: orlovskiy@renm.ru)

Янковский Александр (доб. 585; e-mail: java@regnm.ru)

ОПЕРАЦИИ С ВЕКСЛЯМИ

Павел Голышев (доб. 303; e-mail: golyshev@regnm.ru)

Виктория Скрыпник (доб. 301; e-mail: vvs@regnm.ru)

Елена Шехурдина (доб. 463; e-mail: lenash@regnm.ru)

Крищенко Богдан (доб. 580; e-mail: valentine@regnm.ru)

ОПЕРАЦИИ С ОБЛИГАЦИЯМИ

Сергей Гуминский (доб. 433; e-mail: guminskiy@regnm.ru)

Петр Костиков (доб. 471; e-mail: kostikov@regnm.ru)

Игорь Каграманян (доб. 575; e-mail: kia@regnm.ru)

Нестерова Анна (доб. 549; e-mail: nesterova@regnm.ru)

ОРГАНИЗАЦИЯ ПРОГРАММ ДОЛГОВОГО ФИНАНСИРОВАНИЯ

Олег Дулебенец (доб. 584; e-mail: dulebenets@regnm.ru)

Константин Ковалев (доб. 547; e-mail: kovalev@regnm.ru)

АНАЛИТИЧЕСКОЕ УПРАВЛЕНИЕ

Начальник управления:

Константин Комиссаров (доб. 428; e-mail: komissarov@regnm.ru)

Долговой рынок:

Александр Ермак (доб. 405; e-mail: aermak@regnm.ru)

Фондовый рынок:

Константин Гуляев (доб. 140; e-mail: gulyaev@region.ru)

ДОВЕРИТЕЛЬНОЕ УПРАВЛЕНИЕ

Сергей Малышев (доб. 120; e-mail: smalyshev@regnm.ru)

Данила Шевырин (доб. 178; e-mail: she_dv@regnm.ru)

Группа компаний «РЕГИОН» объединяет динамично развивающиеся компании, оказывающие в совокупности целый спектр услуг на рынке ценных бумаг, в числе которых услуги в сфере брокерской (ООО «БК РЕГИОН»), депозитарной деятельности (ЗАО «ДК РЕГИОН»), доверительного управления ценными бумагами, управления инвестиционными фондами, паевыми инвестиционными фондами и негосударственными пенсионными фондами (ЗАО «РЕГИОН ЭСМ»), а также услуги финансового консультанта на рынке ценных бумаг (ЗАО «РЕГИОН ФК»). Компании группы обладают всеми необходимыми лицензиями для осуществления соответствующих видов деятельности. Профессионализм сотрудников компаний группы подтвержден рейтингами НАУФОР (АА — высокая степень надежности), журнала «Деньги», а также многочисленными опросами участников рынка ценных бумаг, проводимых информационными агентствами АК&М и РосБизнесКонсалтинг, по результатам которых Компания устойчиво занимает ведущие места. Основные причины наших успехов кроются в четком понимании тенденций рынка и чутком отношении к интересам наших клиентов. Если Вам потребуется какая-либо помощь, либо Вы захотите более подробно узнать о спектре оказываемых нами услуг, пожалуйста, свяжитесь с нами.

Многоканальный телефон: (495) 777 29 64

Факс: (495) 777 29 64 доб. 234

www.region.ru

Страницы компании в информационной системе REUTERS: <REGION>

Данный обзор носит исключительно информационный характер и не может рассматриваться как предложение к заключению сделок с компаниями группы «РЕГИОН». Мы не претендуем на полноту и точность изложенной информации. Наши клиенты могут иметь позицию или какой-либо иной интерес в любой сделке прямо или косвенно упомянутой в тексте настоящего обзора. «РЕГИОН» не несет ответственности за любой прямой или косвенный ущерб, наступивший в результате использования информации, изложенной в настоящем обзоре. Любые операции с ценными бумагами, упоминаемыми в настоящем обзоре, могут быть связаны со значительным риском.